KURIER SIEWIERSKI NR 163/05/2021

PODSUMOWANIE PIERWSZEJ POŁOWY KADENCJI SAMORZĄDU 2018-2023

Szanowni Państwo,
Drodzy Mieszkańcy Miasta i Gminy Siewierz,

w maju minęła pierwsza połowa kadencji samorządu 2018-2023. W 2018 roku, przygotowując się do wyborów samorządowych, przedstawiłem mój program wyborczy. Stanowił on nie tylko wizję zarządzania naszą gminą, ale był również szczegółowym i wielowymiarowym planem rozwoju miasta i wszystkich sołectw. W poczuciu odpowiedzialności za złożone obietnice, pragnę przedstawić Państwu efekty ponad dwuletniej pracy nad ich realizacją.

W bieżącym numerze Kuriera Siewierskiego została podsumowana dotychczasowa praca Rady Miejskiej w Siewierzu VIII kadencji oraz Burmistrza Miasta i Gminy Siewierz - w formie sprawozdania z realizacji wybranych zadań oraz najważniejszych inwestycji przeprowadzonych przez Urząd Miasta i Gminy Siewierz w latach 2019-2021.

Burmistrz Miasta i Gminy Siewierz wraz z Radnymi Rady Miejskiej VIII kadencji.

Galeria

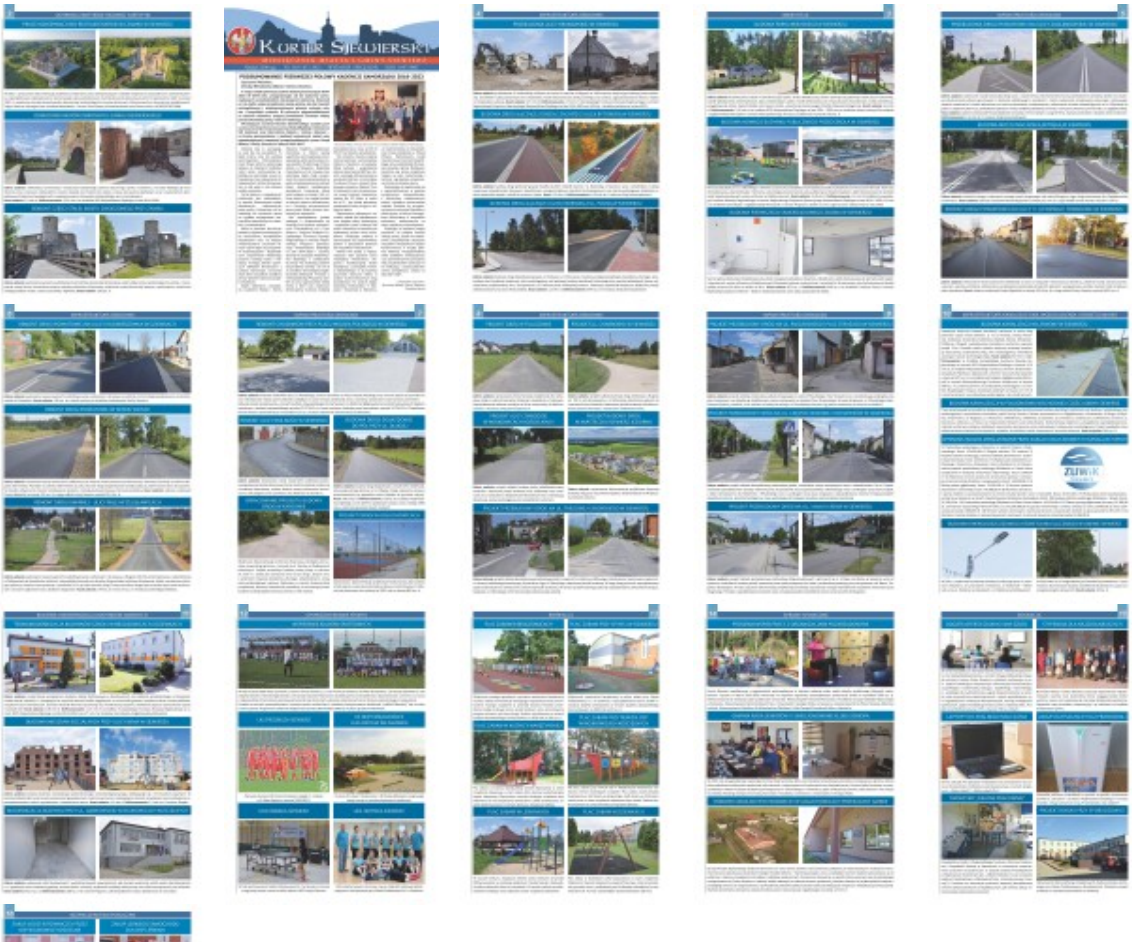

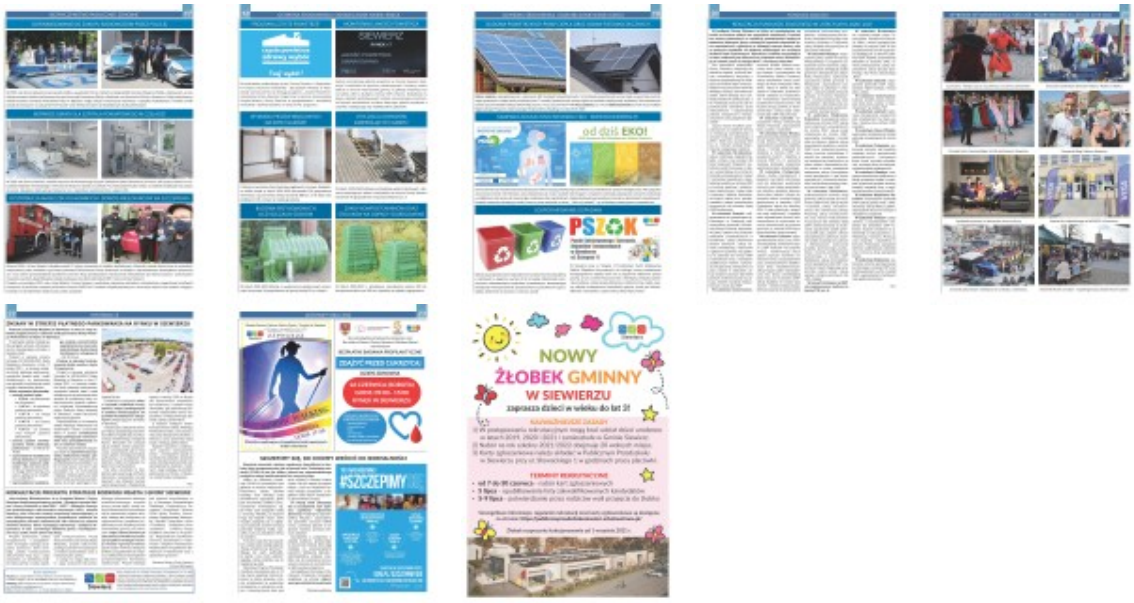

Pliki do pobrania

- **Kurier Siewierski - wydanie specjalne - 163/05/2021 (.pdf)**

Dodane przez: **Marcin**
Ostatnia edycja: 2021-06-22 10:48:28